A Ansicht Nord 1:50

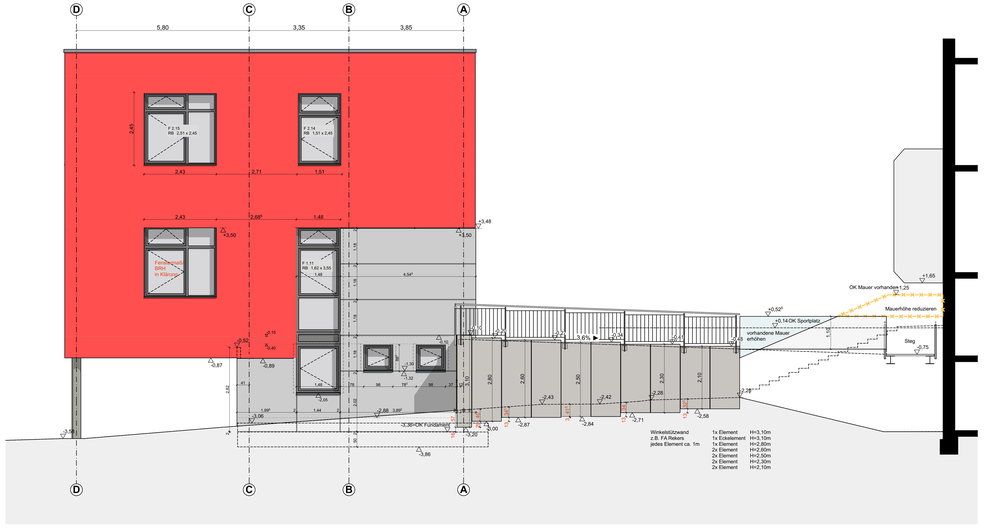

A Ansicht West 1:50

A Ansicht Süd 1:50

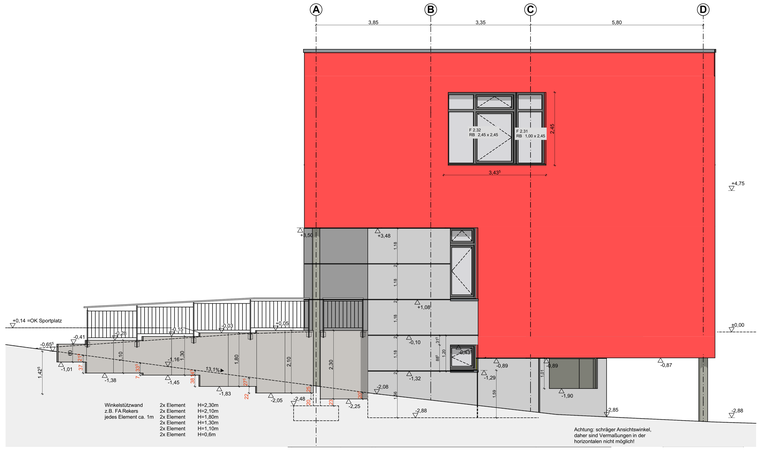

A Ansicht Ost 1:50

02	Pan-soft Anschlusspo Brüstungen Lüttinger Architekten berichtete Fensterstufe in Schiebetür korrigiert Ladrampe/Geländerpos	Homberg	16.11.2017
02	Planung der Winkelstützwände, Fugenanbindung der Schiebeanlagen	Homberg	08.11.2017
01	Fensterfarben in Außenwände korrigiert	Homberg	30.10.2017
00	erstellt/eff	Homberg	12.09.2017
INDEX	ÄNDERUNGEN	gez.	Datum

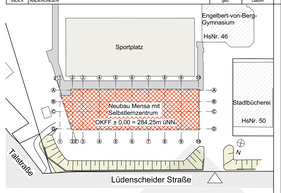

Ausführungsplanung

Bauherr:
Hansestadt Wipperfürth
Marktplatz 1
51688 Wipperfürth

Entwurfsverfasser:
Brochheuser Lüttinger Architekten
Bismarckstraße 31
42853 Remscheid

Ausführungsplanung:
Ingenieurbüro Eggersmann
Max-Planck-Straße 15
33428 Marienfeld

Projekt:
Neubau einer Mensa mit Selbstlernzentrum am EVB-Gymnasium
Lüdenscheider Straße 46
Wipperfürth 51688

Planinhalt:
Ansichten

Objekt-Nr.:	17.017
Maßstab:	1:50
Gezeichnet:	Homberg
Datum Planungsbeginn:	04.07.2017
Datum Planstand:	16.11.2017
Zeichnungs-Nr.: 17.017_AP_400	Index: 03.